

Les personnes admissibles (ceux qui remplissent le formulaire pour la première fois) pourront remplir le formulaire dès la mi-septembre.

Diagnostic résidentiel MIEUX CONSOMMER

Ayez en main votre plus récente facture d'électricité.

Obtenez un rapport personnalisé :

- mesures d'économie d'énergie que vous pouvez adopter ;
- la répartition de vos coûts d'énergie selon le type d'usage (chauffage, cuisson, etc.) ;
- estimation, en dollars et en kilowattheures, des économies que vous pouvez réaliser ;
- estimation du coût des mesures proposées et du temps nécessaire pour rentabiliser votre investissement.

Répartition de la consommation par usage

En un clin d'œil, vous pouvez connaître la répartition de vos coûts d'énergie selon le type d'usage (chauffage, cuisson, etc.).

Quelle que soit la source d'énergie utilisée pour le chauffage de votre résidence, le Diagnostic résidentiel vous permettra d'obtenir une évaluation énergétique personnalisée.

Pour obtenir ces informations, il suffit de remplir le questionnaire du Diagnostic résidentiel MIEUX CONSOMMER.

Exemple du contenu d'un rapport personnalisé : répartition des coûts d'électricité pour une habitation chauffée à l'électricité.

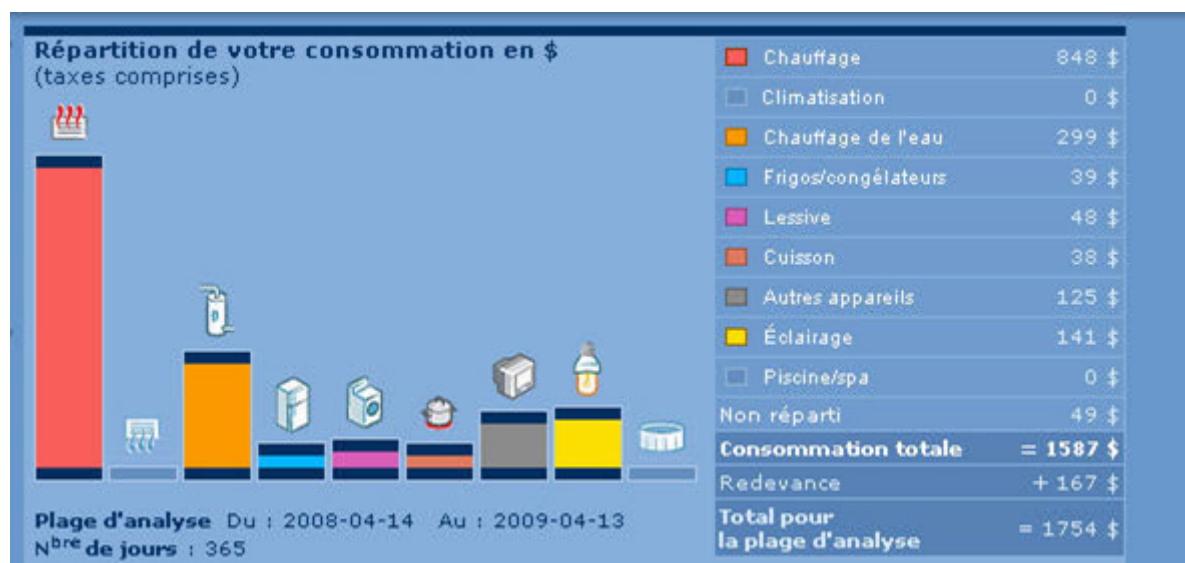

Ça vous rapporte. Ça rapporte à la collectivité.

Remplissez le questionnaire du **Diagnostic résidentiel MIEUX CONSOMMER** et vous obtiendrez immédiatement:

- un rapport de recommandations personnalisé qui vous renseignera sur les moyens de réduire votre consommation d'énergie.

Pour chaque rapport émis pendant la campagne, Hydro-Québec versera à la municipalité de Packington un montant pour la réalisation d'**un projet collectif** :

- 35 \$ si le rapport est émis en ligne
- ou
- 30 \$ si le rapport est produit sur papier.

Par exemple si 200 personnes de la municipalité complèteraient le formulaire en ligne, la municipalité de Packington se verrait recevoir la somme $200 \times 35 = 7000,00\$$ destinée à la réalisation d'un projet collectif.

Voici des exemples de projets collectifs pour quelques villes où le projet est débuté :

Des avantages concrets pour votre collectivité		
Avignon	Carleton-sur-Mer	Réaménagement du parc municipal
	L'Ascension-de-Patapédia	Aménagement d'une patinoire extérieure
	Maria	L'Énergie du savoir : achat de livres pour la bibliothèque
	Nouvelle	Amélioration de l'aménagement du terrain de jeux
	Pointe-à-la-Croix	Aménagement d'îlots de verdure
	Ristigouche-Partie-Sud-Est	Achat d'équipements pour le Centre d'interprétation du chemin Kempt
	Saint-Alexis-de-Matapédia	Installation d'un système de cinéma maison au chalet sportif
	Saint-André-de-Restigouche	Amélioration de la salle communautaire
	Saint-François-d'Assise	Achat et installation d'équipement pour la salle municipale
Bonaventure	Bonaventure	Aménagement à la promenade au bord de la mer
	Caplan	Présentation d'œuvres artistiques
	Hope	Aménagement d'une patinoire extérieure
	Hope Town	Améliorations du parc municipal
	New Carlisle	Aménagement extérieur du chalet récréatif
	New Richmond	Mise en valeur du parc du Souvenir
	Saint-Elzéar (Bonaventure)	Aménagement de la salle municipale
	Saint-Godefroi	Acquisition d'équipements pour Célébration camping et les fêtes d'été

Si vous désirez obtenir d'autres informations à propos du diagnostic résidentiel « Mieux consommer » consultez l'adresse internet suivante :

hydroquebec.com/residentiel/diagnostic/index.html
